

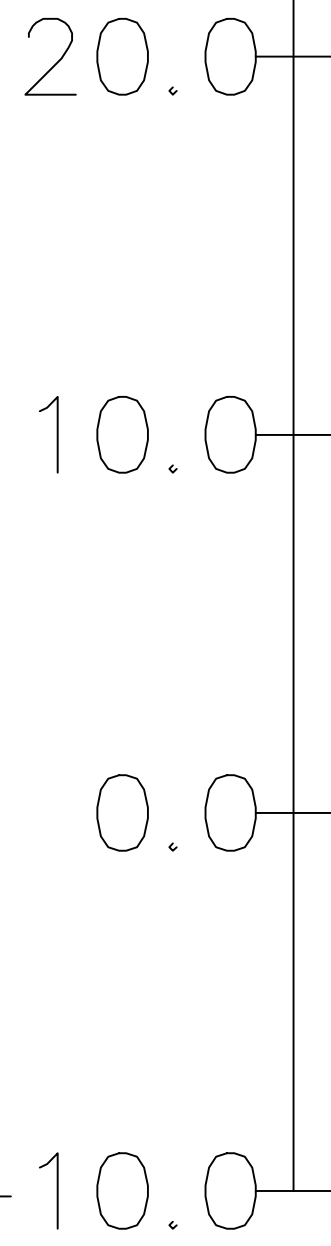







Profilo: Tracciato D-D'
 Scala : 1:200
 Q.Rif. : -10.00



LEGENDA:

-  Terreno esistente (Rilievi 2022–2023)
-  Profilo di fondo scavo
-  Profilo pennello di navigazione
-  Teli filtranti zavorrati tipo MACCAFERRI SUBMAC o similari
-  Sacconi realizzati in geotessuto, tipo MACCAFERRI MACTEX W1 150s o similare, rivestiti con rete metallica a doppia torsione (tipo POLIMAC o similare), maglia 8x10, filo 2.7 con rivestimento polimerico antibrasivo con spessore nominale 0.5 mm, riempiti in loco con sabbia reperita dagli scavi o dall'alveo del fiume.
Dimensioni dei sacconi (W)x(H)x(L): 2,50x2,80 m x1,80x2,00 m x10,00 m;
Volume singolo saccone: circa 50 mc;
Peso di ciascun saccone: circa 700 q
-  Pietrame 100/300
-  Pietrame 50/100

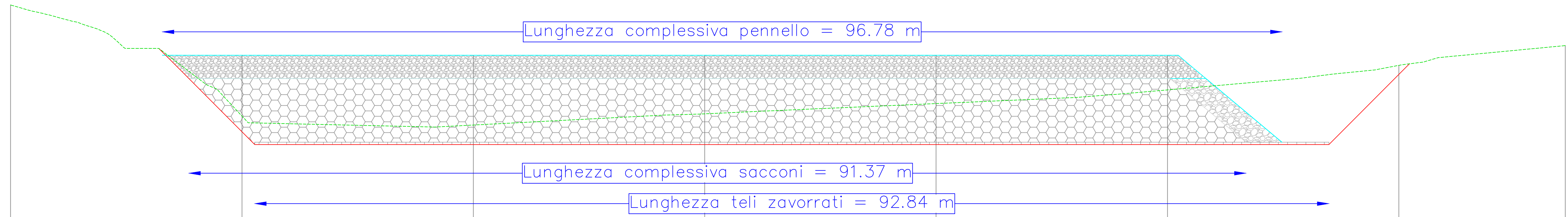

NUMERO SEZIONE
DISTANZE PROGRESSIVE
QUOTE TERRENO
QUOTE PROGETTO
DIFFERENZA QUOTE
ETTOMETRICHE
QUOTE PENNELLO
DIFFERENZA QUOTE

	1	2	3	4	5	6	7	8
	000000	000000	000000	000000	000000	000000	000000	000000
	500	500	500	500	500	500	500	500
		100	100	100	100	100	100	
00	0	100	100	200	150	400	100	
		500	500	500	500	500	500	
		500	500	500	500	500		

KEY PLAN

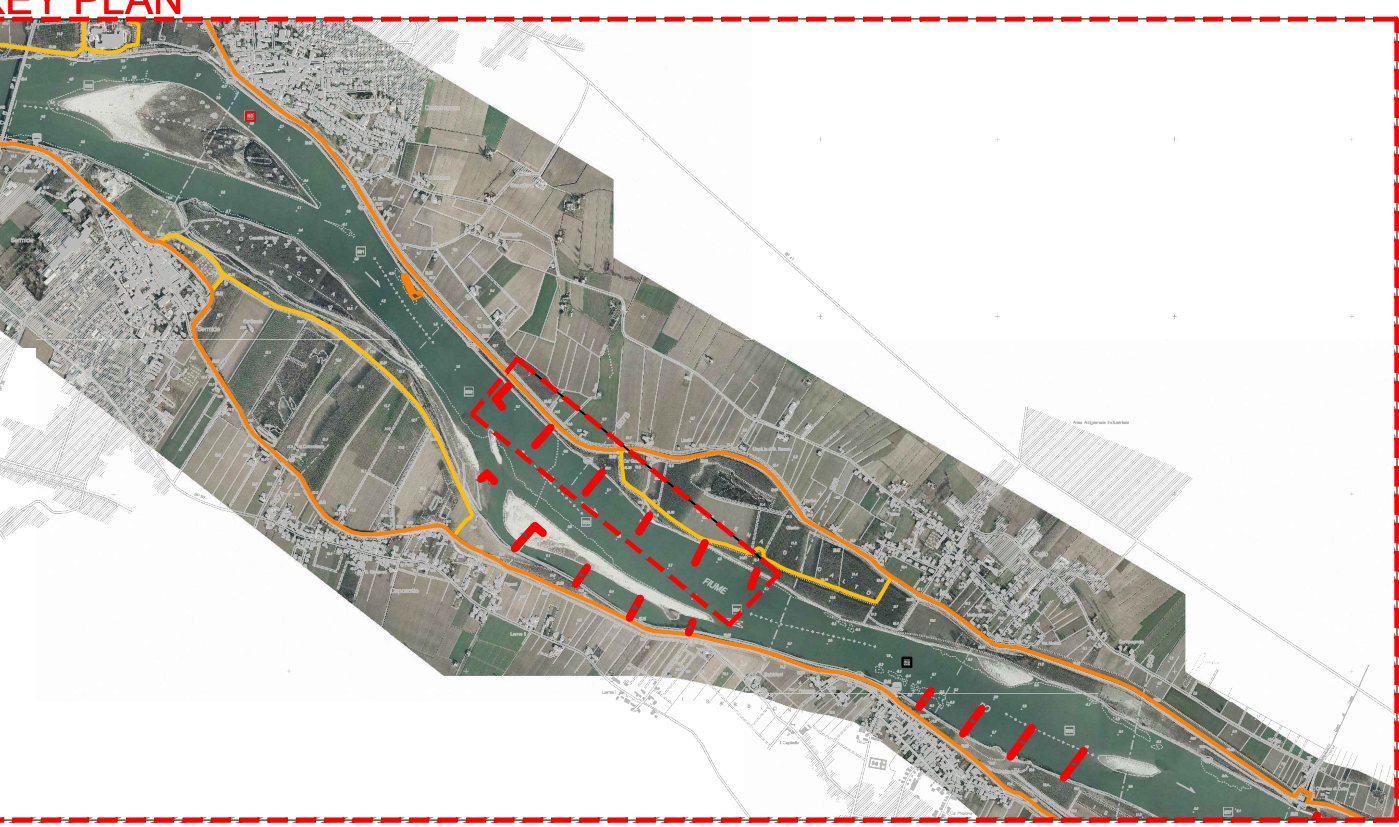

**FE-E-8-NI - REGIMAZIONE A CORRENTE
LIBERA DELL'ALVEO DI MAGRA DEL PO
PER LE NAVI DI CLASSE Va CEMT DA
FOCE MINCIO FINO A VALLE DI FERRARA
COMPLETAMENTO INTERVENTO TRA
REVERE E FERRARA - PARTE 1**

Progetto Esecutivo

Oggetto: STATO DI PROGETTO
INTERVENTO N°3 - PENNELLO 4SX
PROFILO LONGITUDINALE

TAV.P.09.b

1:200

02 Revisione	
01 Revisione	
00 Emissione	NOVEMBRE 2024

Progetto R.T.I.:
Capogruppo mandataria:
Binini Partners S.r.l.
via Gazzata,4
42121 Reggio Emilia
tel +39.0522.580.578
C.F. e P.IVA e R.I. 02409150352



Mandanti:



Il presente documento è riservato. E' vietata la riproduzione non autorizzata.